熱帶及亞熱帶水果種原圖鑑

Tropical and Subtropical Fruits Germplasm Illustrated Handbook

著者 張淑芬、楊儒民、張哲瑋、楊宏仁
發行 陳駿季

TARI LIB.
C006130

行政院農業委員會農業試驗所 出版

435
8860
16277

熱帶及亞熱帶水果種原圖鑑

Tropical and Subtropical Fruits Germplasm Illustrated Handbook

序

台灣平地氣候暖和、雨量充沛，適合熱帶及亞熱帶果樹生長發育，農業試驗所嘉義分所自民國7年設立以來便有計畫的引進各類熱帶及亞熱帶果樹種原，進行試驗研究，目前保存於果樹品種保存園中共有47科117屬213種861份種原，包含近百年來自世界各地引進之熱帶、亞熱帶果樹種原及台灣原生種果樹、台灣各地蒐集選拔之果樹品種(系)，為台灣保存熱帶及亞熱帶果樹種原最多、歷史最久的單位。熱帶及亞熱帶水果大都營養豐富，富含各種維他命及鈣、磷、鐵、鉀、鈉、鎂等礦物質元素，並具有特殊的香氣與風味，深受消費者的喜愛。隨著國人所得及生活水準的提高，對於新種類與高品質水果的需求也會增加，嘉義分所這些珍貴的果樹種原正是發展新果樹種類與育成高品質熱帶與亞熱帶果樹品種的材料。藉由熱帶及亞熱帶水果種原圖鑑的出版，期望能增加產、官、學界及消費者對嘉義分所熱帶及亞熱帶果樹種原資訊的認識，果樹研究人員並能充分利用此一寶貴的果樹種原資源，持續新果樹產業之開發及優良果樹品種改良選育與特殊成份利用之研究，造福國人。

行政院農業委員會農業試驗所

所長 陳駿季 謹識

2010.12.

006130

目錄 Contents

序

熱帶及亞熱帶水果種原圖鑑

1 大風子科Flacourtiaceae
- 錫蘭醋栗 Ceylon Gooseberry ---- 01
- 羅比梅 Lovi-Lovi ---- 02
- 羅旦梅 Rata-Urgessa ---- 03
- 羅庚梅 Rukam ---- 04

5 大戟科Euphorbiaceae
- 石栗 Candle Nut ---- 05
- 西印度醋栗 Otaheite Gooseberry ---- 06

7 山龍眼科Proteaceae
- 澳洲胡桃粗殼種 Macadamia Nut (Rough-shell type) ---- 07

8 山欖科Sapotaceae
- 人心果(長果) Sapodilla (Large fruit) ---- 08
- 人心果(圓果) Sapodilla (Apel) ---- 09
- 人心果(桃型果) Sapodilla (Betawi) ---- 10
- 黃金果 Abiu ---- 11
- 星蘋果(紅果) Star Apple (Red type) ---- 12
- 星蘋果(綠果) Star Apple (Green type) ---- 13
- 蛋黃果(長形) Canistel (Long type) ---- 14
- 蛋黃果(圓形) Canistel (Round type) ---- 15
- 蛋黃果(心形) Canistel (Heart type) ---- 16
- 神秘果 Miraculous Fruit ---- 17

18 木棉科Bombacaceae
- 馬拉巴栗 Malabar Chestnut ---- 18

19 玉蕊科Lecythidaceae
- 小猴胡桃 Monkey Pot ---- 19

20 豆科Leguminosae
- 羅望子 Tamarind ---- 20

21 芸香科Rutaceae
- 白柿 White Sapote ---- 21
- 黃皮 Wampi ---- 22

23 柿樹科Ebenaceae
- 毛柿 Valvet Apple ---- 23
- 黑柿 Black Sapote ---- 24
- 黃心柿 Coast Persimmon ---- 25
- 象牙柿 Philippine Ebony Persimmon ---- 26

27 胡桃科Juglandaceae
- 台灣胡桃 Taiwan Walnut ---- 27
- 美洲胡桃 Pecan ---- 28

29 胡頹子科Elaeaganaceae
- 椬梧 Oldham Elaeagnus ---- 29
- 菲律賓胡頹子 Lingaros ---- 30

31 桑科Moraceae
- 大葉桑椹 White Mulberry ---- 31
- 桑椹 Mulberry ---- 32
- 小波羅蜜 Champedak ---- 33
- 波羅蜜(圓果形) Jack Fruit (Round type) ---- 34
- 波羅蜜(長果形) Jack Fruit (Long type) ---- 35
- 有子麵包樹 Seeded Breadfruit ---- 36
- 無子麵包樹 Seedless Breadfruit ---- 37
- 無花果 Fig ---- 38
- 愛玉 Jelly Fig ---- 39
- 猴面果 Monkey Jack ---- 40

41 桃金孃科Myrtaceae
- 巴西櫻桃 Brazil Cherry ---- 41
- 蘚頓茄 Pitanga ---- 42
- 扁櫻桃 Surinam Cherry ---- 43
- 嘉寶果 Jaboticaba ---- 44
- 草莓番石榴 Strawberry Guava ---- 45
- 馬來蓮霧 Malay Apple ---- 46
- 蒲桃 Rose Apple ---- 47
- 蒲桃(大果) Rose Apple（Big type）---- 48
- 堇寶蓮 Jambolan ---- 49

50 茜草科Rubiaceae
- 圓滑果 Vavangue ---- 50

51 梧桐科Sterculiaceae
- 可可(金黃色種) Cacao(Golden Type) ---- 51
- 可可(紅色種) Cacao(Red Type) ---- 52
- 蘋婆 Ping -Pong ---- 53
- 裂葉蘋婆 Indian Almond ---- 54
- 呂宋蘋婆 Luzon Ping -Pong ---- 55

56 棕櫚科Palmae
- 砂糖椰子 Sugar Palm ---- 56
- 桃椰子 Peach Palm ---- 57
- 可可椰子 Coco Palm ---- 58
- 油椰子 Oil Palm ---- 59
- 棗椰子 Date Palm ---- 60
- 沙拉克椰子 Salak ---- 61

62 無患子科Sapindaceae
- 紅毛丹 Rambutan ---- 62
- 番龍眼 Fiji Longan ---- 63
- 蜜果 Honey Berry ---- 64

65 番荔枝科Annonaceae
- 冷子番荔枝 Cherimoya ---- 65
- 圓滑番荔枝 Pond Apple ---- 66
- 山刺番荔枝 Moutain Sour Sop ---- 67
- 刺番荔枝 Sour Sop ---- 68
- 牛心梨 Bullock's Heart ---- 69
- 瓣立樓林果 Rollinia ---- 70

71 黃褥花科Malpighiaceae
- 西印度櫻桃 Acerola ---- 71
- 黃褥花 Barbados Cherry ---- 72

73 酢醬草科Oxalidaceae
- 木胡瓜 Bilimbing ---- 73

74 楊梅科Myricaceae
- 楊梅 Baby's Berry ---- 74

75 楝科Meliaceae
- 蘭撒果 Langsat ---- 75
- 山陀兒 Santol ---- 76

77 漆樹科Anacardiaceae
- 介壽果 Cashew Nut ---- 77
- 太平洋榅桲 Tahitian Quince ---- 78
- 黃酸棗 Yellow Mombin ---- 79

80 蓼科Polygonaceae
- 海葡萄 Sea Grape ---- 80

81 橄欖科Burseraceae
- 橄欖 Kanran ---- 81
- 爪哇橄欖 Java Almond ---- 82

83 膽八樹科Elaeocaraceae
- 錫蘭橄欖 Ceylon Olive ---- 83

84 薔薇科Rosaceae
- 一口可梅 Icaco ---- 84

85 藤黃科Guttiferae
- 鳳果 Mangosteen ---- 85
- 爪哇鳳果 Gourka ---- 86
- 山鳳果 Seashore Mangosteen ---- 87
- 蛋樹 Egg Tree ---- 88

89 附錄
- 一、中文索引 ---- 89
- 二、英文索引 ---- 91

Ceylon Gooseberry

錫蘭醋栗

Ceylon Gooseberry

學名：*Dovyalis hebecarpa* Warb.

科名：大風子科(Flacourtiaceae)

原產地區：錫蘭，印度(Ceylon, India)

Lovi-Lovi

羅比梅

Lovi-Lovi

學名：*Flacourtia inermis* Roxb.

科名：大風子科(Flacourtiaceae)

原產地區：熱帶非洲，南亞，太平洋群島
(Tropical Africa, Southern Asia, Islands of Pacific Ocean)

Rata-Urgessa

羅旦梅

Rata-Urgessa

學名 ：*Flacourtia jangomas* Raeusch.

科名 ：大風子科(Flacourtiaceae)

原產地區 ：馬來西亞,越南
(Malaysia, Viet Nam)

Rukam

羅庚梅

Rukam

學名 ：*Flacourtia rukam* Zoll. et Mor.

科名 ：大風子科(Flacourtiaceae)

原產地區 ：馬來西亞(Malaysia)

Candle Nut

石栗

Candle Nut

學名：*Aleurites moluccana* Willd

科名：大戟科(Euphorbiaceae)

原產地區：馬來西亞,南太平洋群島 (Malaysia, Islands of South Pacific Ocean)

Otaheite Gooseberry

西印度醋栗

Otaheite Gooseberry

學名：*Phyllanthus acidus* Skeels

科名：大戟科(Euphorbiaceae)

原產地區：印度,斯里蘭卡，馬達加斯加 (India,Sri Lanka, Madagasgar)

Macadamia Nut (Rough-shell type)

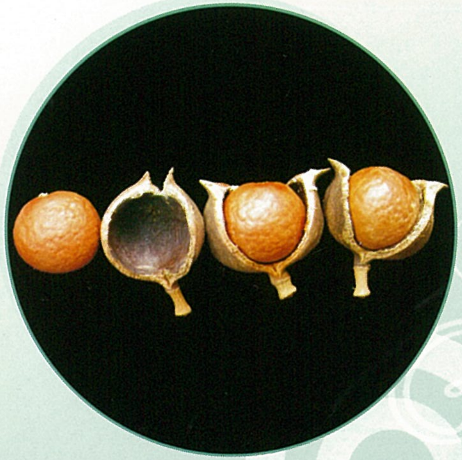

澳洲胡桃粗殼種

Macadamia Nut (Rough-shell type)

學名	*Macadamia tetraphylla* L. A. S. Johnson
科名	山龍眼科(Proteaceae)
原產地區	澳洲(Australia)

Sapodilla (Large fruit)

人心果 (長果)

Sapodilla (Large fruit)

學名	*Manilkara zapota* (L.)van Royen
科名	山欖科(Sapotaceae)
原產地區	熱帶美洲(Tropical America)

Sapodilla (Apel)

人心果(圓果)

Sapodilla (Apel)

學名	*Manilkara zapota* (L.)van Royen
科名	山欖科(Sapotaceae)
原產地區	熱帶美洲(Tropical America)

Sapodilla (Betawi)

人心果(桃型果)

Sapodilla (Betawi)

學名	*Manilkara zapota* (L.)van Royen
科名	山欖科(Sapotaceae)
原產地區	熱帶美洲(Tropical America)

Abiu

黃金果

Abiu

學名：*Pouteria caimito* Radlk.

科名：山欖科(Sapotaceae)

原產地區：南美洲亞馬遜河上游
(Headwaters of the Amazon)

Star Apple (Red type)

星蘋果(紅果)

Star Apple (Red type)

學名：*Chrysophyllum cainito* L.

科名：山欖科(Sapotaceae)

原產地區：中南美,西印度群島
(Central and South America,West Indies)

星蘋果 (綠果)

Star Apple (Green type)

學名	*Chrysophyllum cainito* L.
科名	山欖科(Sapotaceae)
原產地區	中南美,西印度群島 (Central and South America, West Indies)

蛋黃果 (長形)

Canistel (Long type)

學名	*Pouteria campechiana* (H.B.K.) Bachni
科名	山欖科(Sapotaceae)
原產地區	古巴,美國佛州 (Cuba, Florida, USA)

Canistel (Round type)

蛋黃果 (圓形)

Canistel (Round type)

學名	*Pouteria campechiana* (H.B.K.) Bachni
科名	山欖科(Sapotaceae)
原產地區	古巴,美國佛州 (Cuba,Florida,USA)

Canistel (Heart type)

蛋黃果 (心形)

Canistel (Heart type)

學名	*Pouteria campechiana* (H.B.K.) Bachni
科名	山欖科(Sapotaceae)
原產地區	古巴,美國佛州 (Cuba,Florida,USA)

Miraculous Fruit

神秘果

Miraculous Fruit

學名	：*Synepalum dulcificum* Denill
科名	：山欖科(Sapotaceae)
原產地區	：熱帶西非 (Tropical West Africa)

Malabar Chestnut

馬拉巴栗

Malabar Chestnut

學名	：*Pachira macrocarpa* (Cham. et Schl.) Schl. e L. H. Baily
科名	：木棉科(Bombacaceae)
原產地區	：中美,墨西哥 (Central America ,Mexico)

Monkey Pot

小猴胡桃

Monkey Pot

學名	：*Lecythis minor* Jacq.
科名	：玉蕊科(Lecythidaceae)
原產地區	：南美(South America)

Tamarind

羅望子

Tamarind

學名	：*Tamarindus indica* L.
科名	：豆科(Leguminosae)
原產地區	：熱帶非洲(Tropical Africa)

White Sapote

白柿

White Sapote

學名：*Casimiroa edulis* Llave. et Lex.

科名：芸香科(Rutaceae)

原產地區：墨西哥(Mexico)

Wampi

黃皮

Wampi

學名：*Clausena lansium* Skeels

科名：芸香科(Rutaceae)

原產地區：中國,緬甸(China,Burma)

Valvet Apple

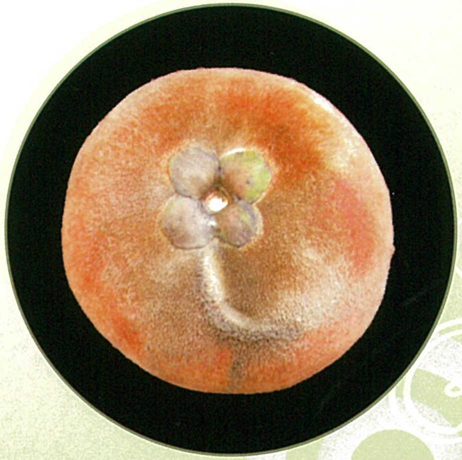

毛柿

Valvet Apple

學名：*Diospyros discolor* Willd.

科名：柿樹科(Ebenaceae)

原產地區：菲律賓(Philippines)

Black Sapote

黑柿

Black Sapote

學名：*Diospyros digyna* Jacq.
(*Diospyros ebenaster* Retz.)

科名：柿樹科(Ebenaceae)

原產地區：墨西哥(Mexico)

Coast Persimmon

黃心柿

Coast Persimmon

學名：*Diospyros maritima* Blume

科名：柿樹科(Ebenaceae)

原產地區：日本,中國,台灣,馬來西亞,菲律賓,澳洲(Japan, China, Taiwan, Malaysia, Philippines, Australia)

Philippine Ebony Persimmon

象牙柿

Philippine Ebony Persimmon

學名：*Diospyros ferrea* (Willd.) Bakhuizen

科名：柿樹科(Ebenaceae)

原產地區：台灣 (Taiwan)

Taiwan Walnut

台灣胡桃

Taiwan Walnut

學名	*Juglans formosana* Hayata
科名	胡桃科(Juglandaceae)
原產地區	台灣(Taiwan)

Pecan

美洲胡桃

Pecan

學名	*Carya pecan* Engl. et Craef
科名	胡桃科(Juglandaceae)
原產地區	北美(North America)

Oldham Elaeagnus

椬梧

Oldham Elaeagnus

學名：*Elaeaganus oldhamii* Maxim

科名：胡頹子科(Elaeaganaceae)

原產地區：中國東南部,台灣
(Southeast China, Taiwan)

Lingaros

菲律賓胡頹子

Lingaros

學名：*Elaeaganus philippinesis* Merr.

科名：胡頹子科(Elaeaganaceae)

原產地區：馬來西亞(Malaysia)

White Mulberry

大葉桑椹

White Mulberry

學名：*Morus alba* var. *macrophylla* Loud.

科名：桑科 (Moraceae)

原產地區：中國 (China)

Mulberry

桑椹

Mulberry

學名：*Morus* spp.

科名：桑科 (Moraceae)

原產地區：中國(China)

Champedak

小波羅蜜

Champedak

學名：*Artocarpus integer* (Thunb.) Merr.

科名：桑科 (Moraceae)

原產地區：馬來西亞(Malaysia)

Jack Fruit (Round type)

波羅蜜 (圓果形)

Jack Fruit (Round type)

學名：*Artocarpus heterophyllus* Lam.

科名：桑科 (Moraceae)

原產地區：印度(India)

Jack Fruit (Long type)

波羅蜜 (長果形)

Jack Fruit (Long type)

學名	：*Artocarpus heterophyllus* Lam.
科名	：桑科 (Moraceae)
原產地區	：印度(India)

Seeded Breadfruit

有子麵包樹

Seeded Breadfruit

學名	：*Artocarpus camansi* Blanco
科名	：桑科 (Moraceae)
原產地區	：馬來半島 (Malaysia)

Seedless Breadfruit

無子麵包樹

Seedless Breadfruit

學名：*Artocarpus altilis* Park

科名：桑科 (Moraceae)

原產地區：太平洋群島 (The Islands Of Pacific Ocean)

Fig

無花果

Fig

學名：*Ficus carica*

科名：桑科 (Moraceae)

原產地區：地中海東部 (Eastern Mediterranean)

Jelly Fig

愛玉

Jelly Fig

學名：*Ficus pumila* L. var. *awkeotsang* (Makino) Corner

科名：桑科 (Moraceae)

原產地區：台灣(Taiwan)

Monkey Jack

猴面果

Monkey Jack

學名：*Artocarpus rigida* Blume

科名：桑科 (Moraceae)

原產地區：印度 (India)

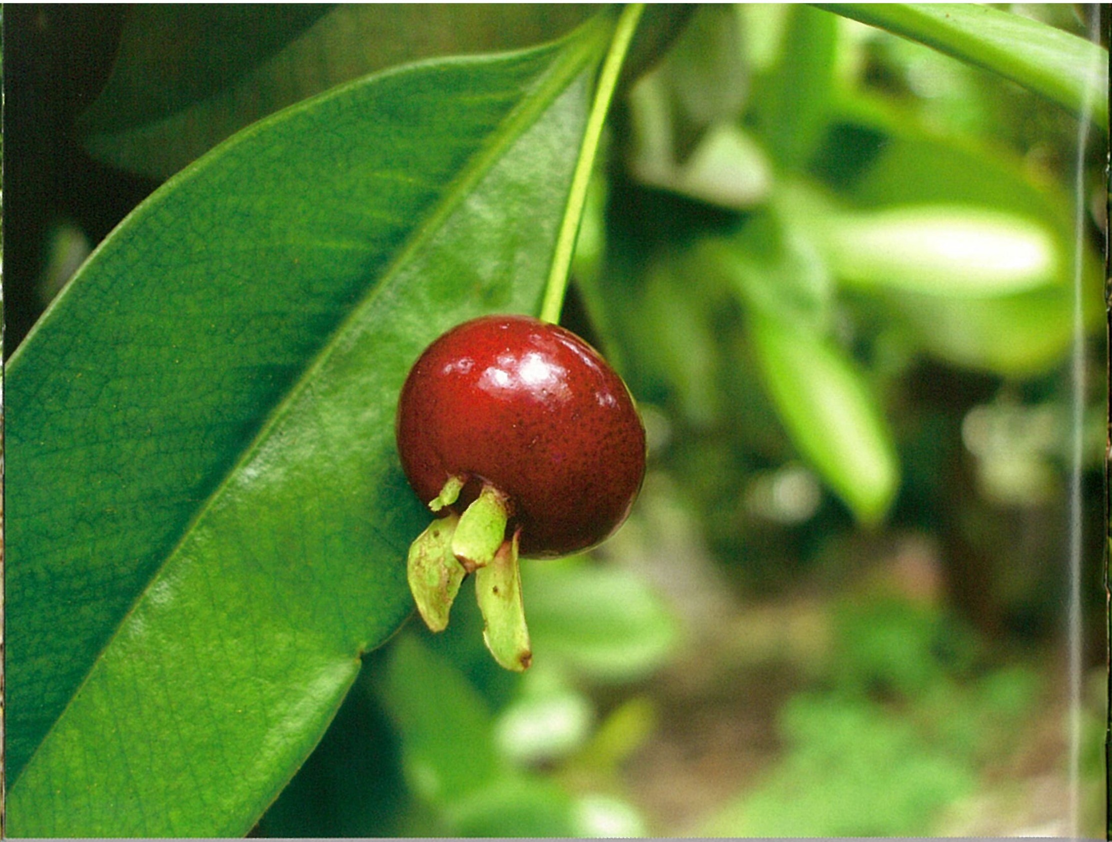

Brazil Cherry

巴西櫻桃

Brazil Cherry

學 名 ：*Eugenia brasiliensis* Lam

科 名 ：桃金孃科 (Myrtaceae)

原產地區 ：巴西 (Brazil)

Pitanga

蕃櫻桃

Pitanga

學 名 ：*Eugenia pitanga* Kiaersk

科 名 ：桃金孃科 (Myrtaceae)

原產地區 ：熱帶美洲(Tropical America)

Surinam Cherry

扁櫻桃

Surinam Cherry

學名：*Eugenia uniflora* L.

科名：桃金孃科 (Myrtaceae)

原產地區：巴西 (Brazil)

Jaboticaba

嘉寶果

Jaboticaba

學名：*Myrciaria cauliflora* Berg.

科名：桃金孃科 (Myrtaceae)

原產地區：巴西 (Brazil)

Strawberry Guava

草莓番石榴

Strawberry Guava

學名：*Psidium littorale* Raddi var. *longipes* (O. Berg)Fosb.

科名：桃金孃科 (Myrtaceae)

原產地區：巴西 (Brazil)

Malay Apple

馬來蓮霧

Malay Apple

學名：*Syzygium malacense* Merr. et Perry

科名：桃金孃科 (Myrtaceae)

原產地區：馬來西亞 (Malaysia)

Rose Apple

蒲桃

Rose Apple

學名：*Syzygium jambos* (L.)Alston

科名：桃金孃科 (Myrtaceae)

原產地區：印度 (India)

Rose Apple (Big type)

蒲桃（大果）

Rose Apple（Big type）

學名：*Syzygium jambos* (L.)Alston

科名：桃金孃科 (Myrtaceae)

原產地區：印度 (India)

Jambolan

堇寶蓮

Jambolan

學名	：*Syzygium cumini* Skeels
科名	：桃金孃科 (Myrtaceae)
原產地區	：印度,馬來西亞,緬甸 (India,Malaysia, Burma)

Vavangue

圓滑果

Vavangue

學名	：*Vangueria edulis* Vahl.
科名	：茜草科 (Rubiaceae)
原產地區	：馬達加斯加 (Madagascar)

Cacao(Golden Type)

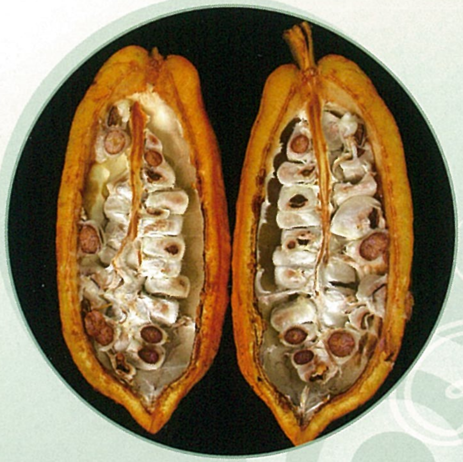

可可(金黃色種)

Cacao(Golden Type)

學名：*Theobroma cacao* L.
科名：梧桐科 (Sterculiaceae)
原產地區：南美洲北部 (North of South America)

Cacao(Red Type)

可可(紅色種)

Cacao(Red Type)

學名：*Theobroma cacao* L.
科名：梧桐科 (Sterculiaceae)
原產地區：南美洲北部 (North of South America)

Ping -Pong

蘋婆

Ping -Pong

學名：*Sterculia nobilis* R. Brown

科名：梧桐科 (Sterculiaceae)

原產地區：菲律賓(Philippines)

Indian Almond

裂葉蘋婆

Indian Almond

學名：*Sterculia foetida* L.

科名：梧桐科 (Sterculiaceae)

原產地區：東非,北澳 （East Africa, North Australia）

Luzon Ping -Pong

呂宋蘋婆

Luzon Ping -Pong

學名：*Sterculia ceramica* R. Br.

科名：梧桐科 (Sterculiaceae)

原產地區：熱帶亞洲 (Tropical Asia)

Sugar Palm

砂糖椰子

Sugar Palm

學名：*Arenga pinnata* (Wurmb.)Merr.

科名：棕櫚科(Palmae)

原產地區：馬來西亞(Malaysia)

Peach Palm

桃椰子

Peach Palm

學名：*Bactris gasipaes*

科名：棕櫚科（Palmae）

原產地區：中美洲（Central America）

Coco Palm

可可椰子

Coco Palm

學名：*Cocos nucifera* L.

科名：棕櫚科（Palmae）

原產地區：熱帶亞洲（Tropical Asia）

Oil Palm

油椰子

Oil Palm

學名：*Elaeis guineensis* Jacf.

科名：棕櫚科（Palmae）

原產地區：熱帶非洲（Tropical Africa）

Date Palm

棗椰子

Date Palm

學名：*Phoenix. dactylifera* L.

科名：棕櫚科（Palmae）

原產地區：北非,阿拉伯
（North Africa,Arabia）

Salak

沙拉克椰子

Salak

學名：*Zalacca edulis* Reinw

科名：棕櫚科（Palmae）

原產地區：印尼（Indonesia）

Rambutan

紅毛丹

Rambutan

學名：*Nephelium lappaceum* L.

科名：無患子科（Sapindaceae）

原產地區：馬來半島（Malaysia）

Fiji Longan

番龍眼

Fiji Longan

學名：*Pometia pinnata* Forest.

科名：無患子科（Sapindaceae）

原產地區：太平洋群島（The Islands Of Pacific Ocean）

Ceylon Gooseberry

蜜果

Honey Berry

學名：*Melicocca bijuga* Jacq.

科名：無患子科（Sapindaceae）

原產地區：熱帶美洲（Tropical America）

Cherimoya

冷子番荔枝

Cherimoya

學名：*Annona cherimola* Mill

科名：番荔枝科（Annonaceae）

原產地區：南美,厄瓜多爾,秘魯
（South America, Ecuador, Peru）

Pond Apple

圓滑番荔枝

Pond Apple

學名：*Annona glabra* L.

科名：番荔枝科（Annonaceae）

原產地區：熱帶美洲, 西印度
（Tropical America, The West Indies）

Moutain Sour Sop

山刺番荔枝

Moutain Sour Sop

學名：*Annona montana* Macf.

科名：番荔枝科（Annonaceae）

原產地區：熱帶美洲, 西印度
（Tropical America, The West Indies）

Sour Sop

刺番荔枝

Sour Sop

學名：*Annona muricata* L.

科名：番荔枝科（Annonaceae）

原產地區：西印度（The West Indies）

Bullock's Heart

牛心梨

Bullock's Heart

學名：*Annona reticulata* L.

科名：番荔枝科（Annonaceae）

原產地區：熱帶美洲（Tropical America）

Rollinia

瓣立樓林果

Rollinia

學名：*Rollinia mucosa.* (Jacq.)Baill

科名：番荔枝科（Annonaceae）

原產地區：巴西（Brazil）

Acerola

西印度櫻桃

Acerola

學名	：*Malpighia punicifolia* L.
科名	：黃褥花科（Malpighiaceae）
原產地區	：墨西哥,波多黎各至祕魯,委內瑞拉（Mexico,Puerto Rico,Peru to Venezuela）

Barbados Cherry

黃褥花

Barbados Cherry

學名	：*Malpighia glabra* L.
科名	：黃褥花科（Malpighiaceae）
原產地區	：美國德州,西印度群島,南美（Texas, USA, The West Indies, South America）

Bilimbing

木胡瓜

Bilimbing

學名：*Averrhoa bilimbi* L.

科名：酢醬草科（Oxalidaceae）

原產地區：摩鹿加群島,馬來西亞（Malacca, Malaysia）

Baby's Berry

楊梅

Baby's Berry

學名：*Myrica rubra* Sieb. et Zucc.

科名：楊梅科（Myricaceae）

原產地區：中國,日本（China,Japan）

Langsat

蘭撒果

Langsat

學名：*Lansium domesticum* Jank

科名：楝科（Meliaceae）

原產地區：馬來群島西部（West Malaysia）

Santol

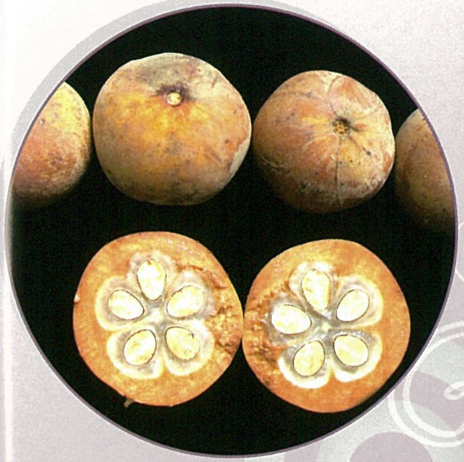

山陀兒

Santol

學名：*Sandoricum koetjapi* (Burm.f.) Merr.

科名：楝科（Meliaceae）

原產地區：印度,馬來半島（India, Malaysia）

Cashew Nut

介壽果

Cashew Nut

學名：*Anacardium occidentale* L.

科名：漆樹科（Anacardiaceae）

原產地區：熱帶美洲, 巴西（Tropical America, Brazil）

Tahitian Quince

太平洋榲桲

Tahitian Quince

學名：*Spondias cytherea* Sonn.

科名：漆樹科（Anacardiaceae）

原產地區：太平洋群島（The Islands of Pacific Ocean）

Yellow Mombin

黃酸棗

Yellow Mombin

學名：*Spondias lutea* L.

科名：漆樹科 （Anacardiaceae）

原產地區：熱帶美洲（Tropical America）

Sea Grape

海葡萄

Sea Grape

學名：*Coccoloba uvifera* L.

科名：蓼科 （Polygonaceae）

原產地區：熱帶美洲，加勒比地區（Tropical America，Caribbean）

Kanran

橄欖

Kanran

學名 ：*Canarium album* Raeusch

科名 ：橄欖科 （Burseraceae）

原產地區 ：中國,越南 （China, Viet Nam）

Java Almond

爪哇橄欖

Java Almond

學名 ：*Canarium commune* L.

科名 ：橄欖科 （Burseraceae）

原產地區 ：摩鹿加,新幾內亞 （Malacca,New Guinea）

Ceylon Olive

錫蘭橄欖

Ceylon Olive

學名：*Elaeocarpus serratus* L.

科名：膽八樹科（Elaeocaraceae）

原產地區：錫蘭,印度（Ceylon, India）

Icaco

一口可梅

Icaco

學名：*Chrysobalanus icaco* L.

科名：薔薇科（Rosaceae）

原產地區：南美（South America）

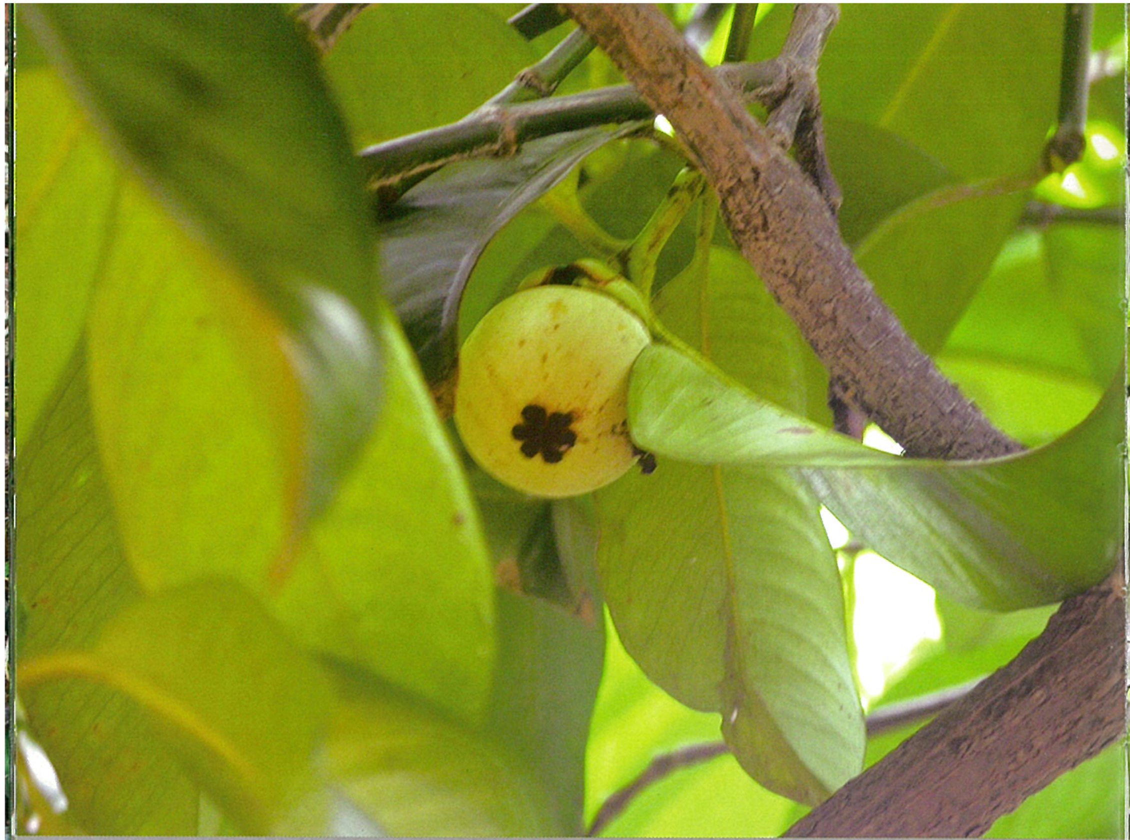

Mangosteen

鳳果

Mangosteen

學名：*Garcinia mangostana* L.

科名：藤黃科（Guttiferae）

原產地區：馬來西亞（Malaysia）

Gourka

爪哇鳳果

Gourka

學名：*Garcinia celebica* Linn.(*Garcinia dulcis* Kurz.)

科名：藤黃科（Guttiferae）

原產地區：爪哇（Java）

Seashore Mangosteen

山鳳果

Seashore Mangosteen

學名	：*Garcinia hombroniana* Pierre
科名	：藤黃科（Guttiferae）
原產地區	：馬來西亞,尼古巴島（Malaysia,Nicoba Island）

Egg Tree

蛋樹

Egg Tree

學名	：*Garcinia xanthochymus* Hook. F. ex T. Anders.
科名	：藤黃科（Guttiferae）
原產地區	：印度（India）

附錄 中文檢索

中文 頁碼

【一劃】
一口可梅 84

【二劃】
人心果(長果) 8
人心果(桃型果) 10
人心果(圓果) 9

【三劃】
大葉桑椹 31
小波羅蜜 33
小猴胡桃 19
山刺番荔枝 67
山陀兒 76
山鳳果 87

【四劃】
介壽果 77
太平洋榲桲 78
巴西櫻桃 41
木胡瓜 73
毛柿 23
爪哇鳳果 86
爪哇橄欖 82
牛心梨 69

【五劃】
可可(金黃色種) 51
可可(紅色種) 52
可可椰子 58
白柿 21
石栗 5
台灣胡桃 27

【六劃】
有子麵包樹 36
西印度醋栗 6
西印度櫻桃 71

【七劃】
冷子番荔枝 65
呂宋蘋婆 55
沙拉克椰子 61

【八劃】
刺番荔枝 68
波羅蜜(長果形) 35
波羅蜜(圓果形) 34
油椰子 59

【九劃】
扁櫻桃 43
星蘋果(紅果) 12
星蘋果(綠果) 13
砂糖椰子 56
紅毛丹 62
美洲胡桃 28
神秘果 17

【十劃】
桑椹 32
桃椰子 57
海葡萄 80
草莓番石榴 45
馬來蓮霧 46
馬拉巴栗 18

【十一劃】
黃金果 11
蛋黃果(心形) 16
蛋黃果(長形) 14
蛋黃果(圓形) 15
蛋樹 88
堇寶蓮 49

【十二劃】
棗椰子 60
無子麵包樹 37
無花果 38
猴面果 40
番龍眼 63
菲律賓胡頹子 30
裂葉蘋婆 54
象牙柿 26
黃心柿 25
黃皮 22
黃酸棗 79
黃褥花 72

中文 頁碼

黑柿 24
楦梧 29

【十三劃】
圓滑果 50
圓滑番荔枝 66
愛玉 39
楊梅 74

【十四劃】
嘉寶果 44
蒲桃 47
蒲桃(大果) 48
蜜果 64
鳳果 85

【十六劃】
橄欖 81
澳洲胡桃粗殼種 7
錫蘭醋栗 1
錫蘭橄欖 83

【十七劃】
薛頓茄 42
瓣立樓林果 70
羅比梅 2
羅旦梅 3
羅庚梅 4
羅望子 20

【十九劃】
蘋婆 53

【二十劃】
蘭撒果 75

附錄 英文檢索

英文	頁碼
【A】	
Abiu	11
Acerola	71
【B】	
Baby's Berry	74
Barbados Cherry	72
Bilimbing	73
Black Sapote	24
Brazil Cherry	41
Bullock's Heart	69
【C】	
Cacao(Golden Type)	51
Cacao(Red Type)	52
Candle Nut	5
Canistel (Heart type)	16
Canistel (Long type)	14
Canistel (Round type)	15
Cashew Nut	77
Ceylon Gooseberry	1
Ceylon Olive	83
Champedak	33
Cherimoya	65
Coast Persimmon	25
Coco Palm	58
【D】	
Date Palm	60
【E】	
Egg Tree	88
【F】	
Fig	38
Fiji Longan	63
【G】	
Gourka	86
【H】	
Honey Berry	64
【I】	
Icaco	84
Indian Almond	54
【J】	
Jaboticaba	44
Jack Fruit (Long type)	35
Jack Fruit (Round type)	34
Jambolan	49
Java Almond	82
Jelly Fig	39
【K】	
Kanran	81
【L】	
Langsat	75
Lingaros	30
Lovi-Lovi	2
Luzon Ping -Pong	55
【M】	
Macadamia Nut (Rough-shell type)	7
Malabar Chestnut	18
Malay Apple	46
Mangosteen	85
Miraculous Fruit	17
Monkey Jack	40
Monkey Pot	19
Moutain Sour Sop	67
Mulberry	32
【O】	
Oil Palm	59
Oldham Elaeagnus	29
Otaheite Gooseberry	6
【P】	
Peach Palm	57
Pecan	28

英文	頁碼
Philippine Ebony Persimmon	26
Ping -Pong	53
Pitanga	42
Pond Apple	66
【R】	
Rambutan	62
Rata-Urgessa	3
Rollinia	70
Rose Apple	47
Rose Apple（Big type）	48
Rukam	4
【S】	
Salak	61
Santol	76
Sapodilla (Apel)	9
Sapodilla (Betawi)	10
Sapodilla (Large fruit)	8
Sea Grape	80
Seashore Mangosteen	87
Seeded Breadfruit	36
Seedless Breadfruit	37
Sour Sop	68
Star Apple (Green type)	13
Star Apple (Red type)	12
Strawberry Guava	45
Sugar Palm	56
Surinam Cherry	43
【T】	
Tahitian Quince	78
Taiwan Walnut	27
Tamarind	20
【V】	
Valvet Apple	23
Vavangue	50
【W】	
Wampi	22
White Mulberry	31
White Sapote	21
【Y】	
Yellow Mombin	79

熱帶及亞熱帶水果種原圖鑑

Tropical and Subtropical Fruits Germplasm Illustrated Handbook

- 發行人：陳駿季
- 著 者：張淑芬、楊儒民、張哲瑋、楊宏仁
- 編 輯：王美員、沈秀芳
- 出版機關：行政院農業委員會農業試驗所
- 地 址：41362台中縣霧峰鄉萬峰村中正路189號
- 網 址：http://www.tari.gov.tw、http://dns.caes.gov.tw
- 電 話：04-23302301
- 設計印刷：澄石廣告視覺設計 05-2303333
- 出版日期：中華民國99年12月
- 定 價：新台幣250元
- 展售處：國家書坊台視總店 02-25781515
  台北三民書局 02-23612511
  台中五南文化廣場 04-22260330
  彰化新進圖書廣場 04-7252792
  高雄青年書局 07-3324910

ISBN 978-986-02-6790-7
GPN 1009904966

TARI LIB.
C006130

100. 2. 24

ISBN 978-986-02-6790-7
00250
9570160470
GPN:1009904966